

CREDITO D'IMPOSTA PER INVESTIMENTI IN BENI STRUMENTALI NUOVI



Esercizio 2022



SIDE
ITALIA

Consulenza tecnica e formazione sul tema della compliance normativa/legislativa con particolare riferimento al tema della trasformazione tecnologica e digitale in ottica industria 4.0.

T: 0733.1874121
M: 329.0597414
E: commerciale@bsideitalia.it

Sede Legale:
Via dell'Artigianato, 17
62015 Monte San Giusto (MC)

Sede Operativa:
Via P. Mascagni, 70
62015 Monte San Giusto (MC)



SIDE
ITALIA

Vuoi entrare in Impresa 4.0?

Vuoi favorire la Trasformazione tecnologica e digitale della tua azienda?

CREDITO D'IMPOSTA PER INVESTIMENTI IN BENI STRUMENTALI NUOVI

L'iperammortamento è stato introdotto dalla Legge di Bilancio 2017, e profondamente modificato dalla Legge di Bilancio 2020 (Art. 1, commi 184 - 197), al fine di supportare e incentivare le imprese che investono in beni strumentali nuovi, funzionali alla trasformazione tecnologica e digitale dei processi produttivi. Importanti modifiche sono state apportate dalla Legge di Bilancio 2021 (L. 178/2020, Art. 1, commi da 1054 a 1058), dalla Legge di Bilancio 2022 (L. 234/2021, Art.1, comma 44) e dal D.L. n. 50 del 17/05/2022 (Art. 21).

L'ambito soggettivo viene individuato nelle imprese, indipendentemente dalla loro forma giuridica e dal settore economico di appartenenza, dalla dimensione e dal regime fiscale di determinazione del reddito. Sono pertanto comprese anche le persone fisiche che esercitano un'attività in regime forfettario, le imprese agricole e le imprese individuali assoggettate all'IRI, con sede fiscale in Italia, incluse le stabili organizzazioni di imprese residenti all'estero.

Per investimenti in **beni materiali strumentali nuovi** (All. A) effettuati dal 01.01.2022 al 31.12.2022, è previsto un credito d'imposta nelle seguenti misure:

- **40%** di credito per gli investimenti fino a 2,5 milioni di euro.
- **20%** per gli investimenti compresi tra 2,5 e 10 milioni di euro.
- **10%** per gli investimenti compresi tra 10 e 20 milioni di euro.

La Legge di Bilancio 2022 dispone una proroga del credito per gli anni dal 2023 al 2025. Di seguito le aliquote attualmente previste:

Investimenti	2022	2023	2024	2025
< 2,5 Mil.	40%	20%	20%	20%
2,5 < x < 10 Mil.	20%	10%	10%	10%
10 < x < 20 Mil.	10%	5%	5%	5%

Per investimenti in **beni immateriali strumentali nuovi** (All. B) effettuati dal 01.01.2022 al 31.12.2022, è previsto un credito d'imposta al **50%** fino ad un massimo di spesa di € 1.000.000.

La Legge di Bilancio 2022 dispone una proroga del credito per gli anni dal 2023 al 2025. Di seguito le aliquote attualmente previste:

Investimenti	2022	2023	2024	2025
< 1 Mil.	50%	20%	15%	10%

A. Beni materiali funzionali alla trasformazione tecnologica e digitale delle imprese secondo il modello "Impresa 4.0"

Allegato A Legge di Bilancio 2017

- ▶ Beni strumentali il cui funzionamento è controllato da sistemi computerizzati o gestito tramite opportuni sensori e azionamenti.
- ▶ Sistemi per l'assicurazione della qualità e della sostenibilità.
- ▶ Dispositivi per l'interazione uomo macchina e per il miglioramento dell'ergonomia e della sicurezza del posto di lavoro in logica "4.0".

B. Beni immateriali (software, sistemi e system integration, piattaforme e applicazioni) connessi a investimenti in beni materiali "Impresa 4.0"

Allegato B Legge di Bilancio 2017



L'acquisto del bene va effettuato entro il 31 dicembre 2022. L'agevolazione è concessa anche se l'investimento avviene entro il 30 giugno 2023, con le seguenti condizioni:

- ▶ accettazione dell'ordine entro il 31 dicembre 2022.
- ▶ pagamento di almeno il 20% dell'investimento, a titolo di acconto, entro il 31 dicembre 2022.
- ▶ Tale modalità è prevista anche per le successive annualità fino al 2025.



TEMPI

- ▶ Per gli investimenti superiori a 300.000 € per singolo bene è necessaria una PERIZIA TECNICA ASSEVERATA da parte di un professionista competente in materia iscritto ad un albo professionale, attestante che il bene:
 - possiede le caratteristiche tecniche conformi a quelle richieste.
 - sia interconnesso ai sistemi informatici di fabbrica.
 - sia integrato con il sistema logistico della fabbrica o con la rete di fornitura e/o con altre macchine del ciclo produttivo.



- ▶ Il credito d'imposta spettante è utilizzabile esclusivamente in compensazione sul modello F24, con le seguenti modalità:
 - decorre dall'anno di avvenuta interconnessione dei beni.
 - 3 quote annuali di pari importo per i beni materiali e per i beni immateriali.
 - non può essere ceduto o trasferito.

- ▶ va indicata in fattura e negli altri documenti di acquisto un'apposita dicitura che contenga espresso riferimento alle disposizioni dei commi da 1054 a 1058-ter dell'art. 1 della L. 178/2020, a partire dal 1 gennaio 2020.

- ▶ Va fatta tramite apposita comunicazione al Ministero dello Sviluppo Economico con un modello ad hoc nel quale vanno indicati gli interventi eseguiti.

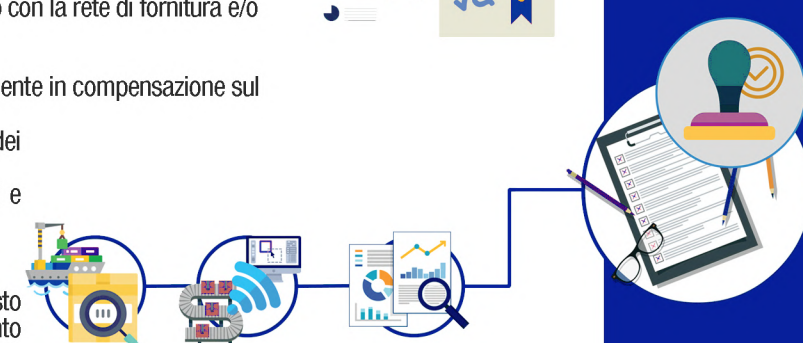

MODALITÀ DI FRUIZIONE

- ▶ È possibile cumulare l'incentivo con altre misure, a patto di non coprire gli stessi costi (Cfr. Circolare Ragioneria Centrale del MEF N. 33 del 31.12.2021) e complessivamente di non superare il 100% del costo sostenuto.

- ▶ Non è un aiuto di stato concesso in "De Minimis".

- ▶ Non concorre alla formazione del reddito di impresa né alla base imponibile IRAP.



CUMULO

Siamo in grado di fornire alle aziende il migliore supporto per:

- ▶ assistenza in progetti di trasformazione tecnologica e digitale dei processi.
- ▶ identificazione degli investimenti in beni strumentali nuovi ammissibili al beneficio fiscale.
- ▶ ottimizzazione del beneficio ottenibile.
- ▶ redazione della PERIZIA TECNICA ASSEVERATA necessaria per usufruire dei benefici nel caso il costo del bene sia superiore a 300.000 euro.



BENEFICIARI

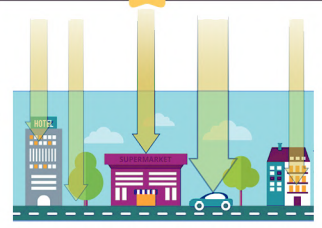

VANTAGGI

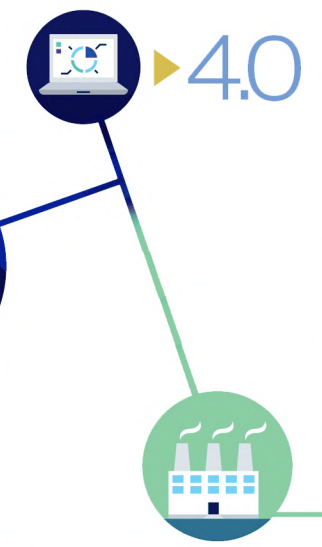

BENI AMMISSIBILI

